

Univerzitná knižnica TnUAD

PUBLIKAČNÁ ČINNOSŤ

Publikačná činnosť od 1. 2. 2022

- Evidovaná podľa vyhlášky MŠVV SR, č. 397 o **CREPČ** a **CREUČ** z 5. decembra 2020
- Rozdiel v kategóriách publikačnej činnosti
- Záznamy evidované v systémoch **CREPČ 2** a v lokálnom systéme **REPČO**

Kategórie publikačnej činnosti

- V** Vedecký výstup publikačnej činnosti
- O** Odborný výstup publikačnej činnosti
- P** Pedagogický výstup publikačnej činnosti
- U** Umelecký výstup publikačnej činnosti
- D** Dokument práv duševného vlastníctva
- I** Iný výstup publikačnej činnosti

Nové pojmy, definície, úpravy

- **vedecká monografia** – jednoznačnosť a sprísnenie definície (môže mať najviac troch autorov bez editora)
- **editovaná vedecká kniha** – veľa autorov, musí mať editora
- **pramenná edícia, kritický preklad, vedecky koncipovaný komentár k právnomu predpisu** – eviduje sa ako celok
- **učebnice, skriptá a ostatné knihy** – pri autorizovaných častiach potrebný dohovor autorov, či evidovať ako celok alebo časť
- **záverečné práce** - Centrálny register záverečných prác (<http://crzp.sk>)
- **abstrakt** – musí mať viac ako 150 slov
- **recenzenti** – nie z tej istej inštitúcie

- **komplexný pohľad**
- **transparentnosť výkonov**
- **bibliometria, projekty, podujatia, prepojenie s databázami**
- **zníženie byrokracie**
- **prebehlo spojenie CREPČ 1 a CREPČ 2 – jedna databáza CREPČ od roku 2007**
- **aplikácia zmien na úrovni metodických pokynov v rámci SR**
je v podobe schváleného materiálu publikovaná na stránkach [Metodické pokyny Centra vedecko-technických informácií SR](#)

REPČO

- rovnaký vzhľad aj spôsob vyhľadávania ako v CREPČ 2
- možnosť vyhľadávania záznamov podľa projektov, bibliometrie, podujatí
- repozitár plných textov od roku 2022
- možnosť evidovať aj záznamy, ktoré nie sú v systéme **CREPČ** – napr. nepodliehajú dotácii, sú staršieho dáta, zamestnanci nie sú na plný úväzok
- po spojení CREPČ 1 a CREPČ 2 boli do systému REPČO dotiahnuté citácie z DAWINCI

Vyhľadávanie v CREPČ 2 a REPČO

- **Vyhľadávanie a tvorba výstupov sú identické**
- **Veľa možností vyhľadávania** – podľa osôb, jednotlivých pracovísk, rokov, časovej uzávierky, kategórií, projektov, bibliometrie
- **Rôzne formáty výstupov**

Vyhľadávanie v CREPČ 2 a REPČO

CREPČ Zoznamy Formuláre Odkazy

Zadajte text pre hľadanie... Záznamy Hľadať Rozšírené hľadanie

Vyhľadávanie záznamov

Jednoduché **Rozšírené** História hľadania Import z externej databázy Import z KIS

Hľadaný výraz Hľadať

Oblasti výskumu

Odznačiť všetko

- Pedagogické vedy
- Humanitné vedy
- Historické vedy a etnológia
- Umenie
- Projektovanie, inžinierstvo, technológie a vodné hospodárstvo
- Spoločenské a behaviorálne vedy
- Právo a medzinárodné vzťahy
- Ekológia a manažment
- Fyzika
- Vedy o Zemi a vesmíre
- Environmentalistika a ekológia
- Metalurgické a montážne vedy
- Chémia, chemická technológia a biotechnológia
- Vedy o živej prírode
- Strojárstvo
- Elektrotechnika a elektroenergetika
- Informatické vedy, automatizácia a telekomunikácie
- Inžinierstvo a technológia
- Lekárske, farmaceutické a nelekárske zdravotnícke vedy
- Poľnohospodárske a lesnícke vedy
- Veterinárske vedy
- Vedy o športe
- Dopravné služby
- Bezpečnostné služby
- Matematika a štatistika

Odznačiť všetko

Formulár

Odznačiť všetko

- Knižné publikácie
- Knihy
- Zborníky
- Seriály
- Články
- Kapitoly / Príspevky
- Normy
- Patenty
- Neznámy typ

Odznačiť všetko

Možnosť výberu polí vyhľadávania

Vyhľadávanie záznamov autora

Vyhľadanie záznamov autora

Vyhľadanie záznamov v záložke zoznamy

Zoznamy – Zoznam záznamov

Zadať text pre hľadanie... Záznamy Hľadať Rozšírené hľadanie Prihlásť

Hľadať vo výsledkoch

Zadať text pre hľadanie

Formulár

- ✓ Kapitoly / Príspevky
- ✓ Články
- ✓ Knihy
- ✓ Zborníky
- ✓ Knižné publikácie
- ✓ Patenty

Kategórie EPC od roku 2022

- ✓ V3 9
- ✓ V2 2
- ✓ P1 1

Kategórie EPC do roku 2021

- ✓ AEC 26
- ✓ AFC 23
- ✓ ADM 15
- ✓ AFD 12
- ✓ AFH 12
- ✓ ADC 6
- ✓ ADE 6
- ✓ AFG 6
- ✓ AAA 4
- ✓ BFA 4

Typ dokumentu

- ✓ príspevok z podujatia 36
- ✓ článok 32
- ✓ abstrakt z podujatia - KP 19
- ✓ príspevok 8
- ✓ kapitola 4
- ✓ abstrakt - KP 2
- ✓ iné 1

Zoznam záznamov

Zoznam osôb

Zoznam inštitúcií

Zoznam podujatí

Zoznam projektov

Zoznam databáz

Zoznam edícií

2012.) Zrušiť vyhľadanie

P Q R S T U V W X Y Z

Rozšírené vyhľadanie záznamov RSS

1 / 7

Označiť všetky

Vyberte operáciu

20

Roku vydania zostupne

Kz P1

ID: 479494 | Technická dokumentácia 1, [elektronický dokument] [učebnica pre vysoké školy] - Vysokoškolská učebnica Fakulty priemyselných technológií v Púchove, TnUAD v Trenčíne / Bakošová, Dana [Autor, 100%]; Kianicová, Marta [Recenzent]; Krmela, Jan [Recenzent] - 1. vyd. - Trenčín (Slovensko) : Trenčianska univerzita Alexandra Dubčeka v Trenčíne. Fakulta priemyselných technológií v Púchove, 2022. - 120 s. [CD-ROM] - ISBN 978-80-8075-969-8

Počet všetkých autorov: 1

Počet všetkých uvedených osôb: 3

Čl V3

ID: 471736 | A Generalized Regression Neural Network Model for Predicting the Curing Characteristics of Carbon Black-Filled Rubber Blends / Kopal, Ivan [Autor, 12.5%]; Labaj, Ivan [Autor, 12.5%]; Vršková, Juliána [Autor, 12.5%]; Hamičárová, Marta [Autor, 12.5%]; Valčík, Jan [Autor, 12.5%]; Ondrušová, Darina [Autor, 12.5%]; Krmela, Jan [Autor, 12.5%]; Palková, Zuzana [Autor, 12.5%] - [recenzované] - DOI 10.3390/polym14040653 - WOS CC; SCOPUS; CCC

In: Polymers [elektronický dokument] - Bazilej (Švajčiarsko) : Multidisciplinary Digital Publishing Institute. - ISSN (online) 2073-4360 - Roč. 14, č. 4 (2022), s. 1-18 [online]

Varejná poznámka: A-špičková medzinárodná kvalita

Varejná poznámka: 2020 JCR - Q1, Scimago - Q1, IF - 4,329, SJR - 0,77

Počet všetkých autorov: 8

Čl V3

ID: 500672 | Erosion Modelling of Structural Materials in the Working Space of Multistage Convective Dryers / Krmela, Jan [Autor, 30%]; Berladir, Kristína [Autor, 30%]; Pozovný, Oleksandr [Autor, 20%]; Artyukhova, Nadia [Autor, 20%] - [recenzované] - DOI 10.21062/mft.2022.044 - SCOPUS

In: Manufacturing Technology [textový dokument (print)] [elektronický dokument] - Ústí nad Labem (Česko) : Univerzita Jana Evangelisty Purkyně v Ústí nad Labem. - ISSN 1213-2489 - Roč. 22, č. 3 (2022), s. 307-318 [tlačná forma] [online]

Počet všetkých autorov: 4

Tvorba výstupov

CREPČ Zoznamy ⌵ ⚙️ Odkazy ⌵

Zadajte text pre hľadanie... Osoby ▾ Hľadať Rozšírené hľadanie Prihlásiť

Hľadať vo výsledkoch

Zadajte text pre hľadanie... +

Pracovisko osoby ▾

- ✓ Neurčené pracovisko 2
- ✓ Fakulta priemyselných technológií v P... 1
- ✓ Katedra numerických metód a výpočt... 1
- ✓ Trenčianska univerzita Alexandra Dub... 1

Pozícia na pracovisku ▾

- ✓ Výskumný pracovník - výskumník 1

Oblasť výskumu ▾

- ✓ Metalurgické a montážne vedy 1

Pôvod entity ▾

- ✓ Import 1
- ✓ CREPČ 1

Zoznam osôb

Počet nájdených záznamov: 2 ?

#Hľadané: (krmela) Zrušiť vyhľadávanie

A-Z A B C D E F G H CH I J K L M N O P Q R S T U V W X Y Z

Označiť všetky Vyberte operáciu 20 Relevance

Rozšírené vyhľadávanie osôb RSS

Záznam vznikol importom z iného systému.

ID: 427802 | Krmela, J.
Pracovisko: Neurčené pracovisko
Publikačná činnosť vo všetkých roľiach: 2

ID: 120198 | Krmela, Jan (1978-), autorovo skutočné meno
Pracovisko: Trenčianska univerzita Alexandra Dubčeka v Trenčíne, Fakulta priemyselných technológií v Púchove, Katedra numerick
Publikačná činnosť vo všetkých roľiach: 135

Tvorba výstupov

CREPČ Zoznamy ⌵ ⚙️ Odkazy ⌵

Zadajte text pre hľadanie... Záznamy ⌵ Hľadať Rozšírené hľadanie Prihlásiť

Výstupy Čakajúce výstupy/experty

Typ a zoradenie výstupu EPČ výstup pre osobu

Názov a formát výstupu EPČ výstup pre osobu - Krmela, Jan

Osoba Krmela, Jan (1978-), TNFPTKNMaVM

Ďalšie varianty osoby

Pracoviská Všetky pracoviská

Obdobie Jeden rok Vyberte rok...

Stav záznamu Všetko

Štátna dotácia Všetko 100% úväzok

Podmienky hľadania Bibliometria Podmienky hľadania
Kvartil Podmienky hľadania
Ohlas Podmienky hľadania
musí platiť Časová uzávierka Kliknutím vyberte...

Podmienky vyhľadávania: (musí platiť Osoba Krmela, Jan (1978-), TNFPTKNMaVM, 01.05.2012-), (musí platiť Akékoľvek pracovisko osoby Krmela, Jan (1978-), TNFPTKNMaVM, 01.05.2012-)

Vytvoriť zostavu Vychistiť formulár

Citačný
Citačný
Citačný len s ohlasmi
Úplný citačný
Úplný citačný
Štatistika

Úplný citačný

Tvorba výstupov

CREPČ Zoznamy ⚙ Odkazy

Zadajte text pre hľadanie... Záznamy ▾ Hľadať

Osoba Krmela, Jan (1978-), TNFPTKNMaVM, 01.05.2012-

Ďalšie varianty osoby

Pracoviská

Obdobie

Stav záznamu

Štátna dotácia 100% úväzok

Podmienky hľadania

-
-
-
-

Podmienky vyhľadávania: (musí platiť Osoba Krmela, Jan (1978-), TNFPTKNMaVM, 01.05.2012-), (musí platiť Akékoľvek pracovisko osoby Krmela, Jan (1978-), TNFPTKNMaVM, 01.05.2012-)

KOREŇOVÝ ADRESÁR (EPČ VÝSTUP PRE OSOBU) /

Meno	Zmenené	Akcie
EPČ výstup pre osobu - Krmela, Jan (1978-), TNFPTKNMaVM, 01.05.2012... 148,3 KB	23.09.2022 10:50	<input type="button" value="Akcie ▾"/> Stiahnuť OpenURL Vymazať
EPČ výstup pre osobu - Galusek, Dušan (1968-), FunGlassVILA, 01.01.20... 21,0 KB	22.09.2022 10:08	
EPČ výstup pre osobu - Kordoš, Marcel (1974-), TNFSEVKVsaRE, 01.12... 10,6 KB	21.09.2022 17:00	
EPČ výstup pre osobu - Kordoš, Marcel (1974-), TNFSEVKVsaRE, 01.12... 8,3 KB	21.09.2022 16:58	
EPČ výstup pre osobu - Kordoš, Marcel (1974-), TNFSEVKVsaRE, 01.12... 8,3 KB	21.09.2022 16:56	

EPČ výstup
pre osobu

Akcie:
Stiahnuť
Open URL
Vymazať

Výstup osoby – záznam s bibliometriou

[Autor, TNFPTKNMaVM, 33.334%]; Stodola, Jiri [Autor, TNFSTKkaS], 33.333%]; Peslova, Frantiska [Autor, 33.333%]; Beneš, Libor [Recenzent]; Schmidova, Eva [Recenzent]. – 1. vyd. – Trenčín (Slovensko) : Trenčianska univerzita Alexandra Dubčeka v Trenčíne, 2021. – 224 s. [online] : text. – [čeština]. – [OV 110]. – ISBN 978-80-8075-942-1. – TUAD PC018058

ADC Vedecké práce v zahraničných karentovaných časopisoch
Počet výstupov: 6

ADC_001 Study of the influence of the structural grain size on the mechanical properties of technical materials = Untersuchung des Einflusses der Korngröße auf die mechanischen Eigenschaften technischer Werkstoffe / Harničárová, Marta [Autor, SPUTFA04, 16%]; Valíček, Jan [Autor, SPUTFA04, 12%]; Kušnerová, Milena [Autor, 12%]; Kmec, Ján [Autor, 12%]; Palková, Zuzana [Autor, SPUTFA04,

12%]; Kopal, Ivan [Autor, TNFPTKNMaVM, 12%]; Krmela, Jan [Autor, TNFPTKNMaVM, 12%]; Panda, Anton [Autor, 106003, 12%]. – text. – [angličtina]. – [OV 140, 110]. – DOI 10.1002/mawe.201800177. – SIGN-TUKE 206347. – TUAD PC017244. – WOS CC; SCOPUS; CCC
In: Materialwissenschaft und Werkstofftechnik [textový dokument (print)] [elektronický dokument]. – Wenheim (Nemecko) : John Wiley & Sons. Wiley-VCH. – ISSN 0933-5137. – ISSN (online) 1521-4052. – Roč. 50, č. 5 (2019), s. 635-645 [tlačaná forma] [online]. – IF: 0.744; SJR: 0,24; CiteScore: 1,3; SNIP: 0,554
JCR - Materials science, multidisciplinary - Q4
Scimago - Condensed matter physics - Q4, Materials science (miscellaneous) - Q3, Mechanical engineering - Q3, Mechanics of materials - Q3

ADC_002 Radial basis function neural network-based modeling of the dynamic thermo-mechanical response and damping behavior of thermoplastic elastomer systems / Kopal, Ivan [Autor, TNFPTKNMaVM, 20%]; Harničárová, Marta [Autor, SPUTFA04, 20%]; Valíček, Jan [Autor, SPUTFA04, 20%]; Krmela, Jan [Autor, TNFPTKNMaVM, 20%]; Lukáč, Ondrej [Autor, SPUTFA04, 20%]. – text. – [angličtina]. – [OV 091, 050, 110]. – DOI 10.3390/polym11061074. – TUAD PC017245. – WOS CC; SCOPUS; CCC
In: Polymers [elektronický dokument]. – Bazilej (Švajčiarsko) : Multidisciplinary Digital Publishing Institute. – ISSN (online) 2073-4360. – Roč. 11, č. 6 (2019), article number 1074, s. 1-20 [online]. – IF: 4,329; SJR: 0,704; CiteScore: 3,7; SNIP: 1,15
Scimago - Polymer science - Q1
Scimago - Chemistry (miscellaneous) - Q2, Polymers and plastics - Q1

ADC_003 Modelling the stiffness-temperature dependence of resin-rubber blends cured by high-energy electron beam radiation using global search genetic algorithm / Kopal, Ivan [Autor, TNFPTKNMaVM, 20%]; Vršková, Juliána [Autor, TNFPTKMTaE, 12%]; Bakošová, Alžbeta [Autor, 12%]; Harničárová, Marta [Autor, SPUTFA04, 12%]; Labaj, Ivan [Autor, TNFPTKMTaE, 12%]; Ondrušová, Darina [Autor, TNFPTKMTaE, 12%]; Valíček, Jan [Autor, SPUTFA04, 12%]; Krmela, Jan [Autor, TNFPTKNMaVM, 2%]. – text, graf. – [angličtina]. – [OV 140, 190, 110]. – [článok]. – DOI 10.3390/polym12112652. – TUAD PC017785. – WOS CC; SCOPUS; CCC
In: Polymers [elektronický dokument]. – Bazilej (Švajčiarsko) : Multidisciplinary Digital Publishing Institute. – ISSN (online) 2073-4360. – Roč. 12, č. 11 (2020), art. no. 2652, s. 1-28 [online]. – IF: 4.329; SJR: 0,77; CiteScore: 4,7; SNIP: 1,2

SJR

IF

SJR: 0,77

IF: 4.329

Výstupy cez ikonu „ozubené koleso“

Výstupy podľa rôznych kritérií

Dotácia

Úväzok

Bibliometria

Kvartil

Časová uzávierka

Výstupy podľa rôznych kritérií

CREPČ Zoznamy Odkazy

Zadajte text pre hľadanie... Záznamy Hľadať Rozšírené hľadanie Prihlásiť

Výstupy Čakajúce výstupy/expoty

Typ a zoradenie výstupu Výstup biblio Kategória

Názov a formát výstupu ISBD CREPČ - XLSX Výstup biblio

Stav záznamu Vyberte hodnotu... Štátna dotácia 100% úväzok

Podmienky hľadania Vykazujúce pracovisko Zadajte text pre hľadanie...

Osoba Zadajte text pre hľadanie...

Kategória publikačnej činnosti od roku 2022 Vyberte kategóriu ...

Kategória publikačnej činnosti do roku 2021 Vyberte kategóriu ...

Typ dokumentu Kliknutím vyberte...

Rok vydania Rozsah rokov Od... Do...

musí platiť Časová uzávierka Kliknutím vyberte...

Podmienky vyhľadávania: --

KOREŇOVÝ ADRESÁR (VÝSTUP BIBLIO) /

Meno	Veľkosť	Zmenené ^	Akcie
Výstup biblio_001(6).pdf	1,3 MB	05.09.2022 23:50	Akcie ▾
Výstup biblio_001(13).xlsx	38,3 KB	31.08.2022 13:32	Akcie ▾
Výstup biblio_001.xlsx	38,3 KB	31.08.2022 13:21	Akcie ▾

Vyhľadávanie PČ za aktuálny rok

Podmienky vyhľadávania

Výstupy

Nesmie platiť / Časová uzávierka

Rok vydania / Rozsah rokov

PREDCHÁDZAJÚCI A POŽADOVANÝ

Vyhľadávanie PČ za aktuálny rok

CREPČ Zoznamy ⚙️ Odkazy

Zadajte text pre hľadanie... Záznamy Hľadať

Názov a formát výstupu ISBD CREPČ - XLSX Výstup biblio

Stav záznamu Vyberte hodnotu... Štátna dotácia 100% úväzok

Podmienky hľadania

Vykazujúce pracovisko Zadajte text pre hľadanie...

Osoba Zadajte text pre hľadanie...

Kategória publikačnej činnosti od roku 2022 Vyberte kategóriu ...

Kategória publikačnej činnosti do roku 2021 Vyberte kategóriu ...

Typ dokumentu Kategória publikačnej činnosti do roku 2021 Kliknutím vyberte...

Rok vydania Rozsah rokov 2021 2022

nesmie platiť Časová uzávierka Časová uzávierka 2021 - 2 (07.09.2022 18:30:49) x

Podmienky vyhľadávania (nesmie platiť) Rok vydania: v rozsahu 2021 - 2022. ((nesmie platiť) Časová uzávierka Časová uzávierka 2021 - 2 (07.09.2022 18:30:49))

Vytvoriť zoznam Formulár

KOREŇOVÝ ADRESÁR (VÝSTUP BIBLIO) /

Meno			Akcie
Výstup biblio_001(6).pdf	1,3 MB	05.09.2022 23:50	Akcie ▾
Výstup biblio_001(13).xlsx	38,3 KB	31.08.2022 13:32	Akcie ▾
Výstup biblio_001.xlsx	38,3 KB	31.08.2022 13:21	Akcie ▾
Výstup biblio_001(13).rtf	37,1 KB	31.08.2022 11:02	Akcie ▾
Výstup biblio_001(12).rtf	35,7 KB	31.08.2022 11:02	Akcie ▾
Výstup biblio_001(12).rtf	6,3 MB	24.08.2022 12:04	Akcie ▾

Nesmie platiť

Časová uzávierka

Bibliometria a kvartily

Se Polymers

Typ dokumentu: odborný vedecko-odborný

Trvalý odkaz - CREPČ: <http://app.crep.sk/?fn=detailBiblioForm&sid=0FFE3A3DE0D3B526BEE8BF>

Popis Vydavateľské údaje Dopĺňajúce údaje ISBD CREPČ Komentár Kvartil

Identifikátory

ISSN (online): 207
Všeobecné [dokument]

Periodicita

Periodicita:

Bibliometria

- Názov: IF 2.935 - 2017
- Názov: IF 3.164 - 2018
- Názov: IF 3.426 - 2019
- Názov: IF 4.329 - 2020
- Názov: SJR 0.381 - 2011
- Názov: CiteScore 0,6 - 2011
- Názov: SNIP 0,577 - 2011
- Názov: SJR 0,567 - 2012
- Názov: CiteScore 1,7 - 2012
- Názov: SNIP 0,673 - 2012
- Názov: SJR 0,913 - 2013
- Názov: CiteScore 4 - 2013
- Názov: SNIP 1,077 - 2013
- Názov: SJR 1,125 - 2014
- Názov: CiteScore 4,7 - 2014
- Názov: SNIP 1,699 - 2014
- Názov: SJR 0,888 - 2015
- Názov: CiteScore 4,4 - 2015
- Názov: SNIP 1,349 - 2015
- Názov: SJR 0,977 - 2016

Pri zázname treba rozkliknúť konkrétny časopis a zvoliť záložku popis alebo kvartil

Vyhľadávanie ohlasov

CREPC Zoznamy Odkazy

Zadajte text pre hľadanie... Záznamy Hľadať Rozšírené hľadanie Príhlásiť

Vyhľadávanie záznamov

Jednoduché Rozšírené História hľadania

musí platiť Ohlas Združené kritérium Podmienky hľadania

ohlas

Združené podmienky hľadania

musí platiť	Rok ohlasu	Jeden rok	2022
musí platiť	Krajina ohlasu	Kliknutím vyberte...	
musí platiť	Citujúci autor	Konkrétne	Zadajte text pre hľadanie...
musí platiť	Databáza indexujúca citáciu	Konkrétne	Zadajte text pre hľadanie...
musí platiť	Kategória ohlasu od roku 2022	Kliknutím vyberte...	
musí platiť	Kategória ohlasu do roku 2021	Kliknutím vyberte...	
musí platiť	Autocitácia	<input type="checkbox"/>	

Podmienky vyhľadávania: ((musí platiť) Rok ohlasu: 2022)

Vyčistiť formulár

Potvrdiť Zrušiť

Záznamy vykazujúceho pracoviska

CREPČ Zoznamy Odkazy

Zadajte text pre hľadanie... Záznamy Hľadať Rozšírené hľadanie Prihlásiť

Hľadať vo výsledkoch

Zadajte text pre hľadanie...

Formulár

- Články 32
- Kapitoly / Príspevky 15
- Knihy 8

Kategórie EPC od roku 2022

- V3 1

Kategórie EPC do roku 2021

- ADM 17
- ADC 9
- AFD 8
- AFC 4
- AAB 3
- ADF 3
- FAI 2
- AAA 1
- ABB 1
- ACB 1

Typ dokumentu

- článok 31
- príspevok z podujatia 10
- príspevok 2
- kapitola 1
- iný (štúdia) - KP 1
- recenzia - ČL 1

Rok vydania

- 2020 20
- 2021 15
- 2019 9

Zoznam záznamov

Počet nájdených záznamov: 55

#Hľadané: ((musí platiť) Ohlas - Združené kritérium: ((musí platiť) Rok ohlasu: 2022)) Zrušiť vyhľadávanie

Fazetové vyhľadávanie: **Vykazujúce pracovisko:** ✓ Trenčianska univerzita Alexandra Dubčeka v Trenčíne

A-Z A B C D E F G H CH I J K L M N O P Q R S T U V W X Y Z

Označiť všetky Vyberte operáciu 20

**Počet záznamov
Musí platiť rok ohlasu
Vykazujúce pracovisko**

Kp AFC 1

ID: 457743 | **Personálne zabezpečenie zdravotníckych zariadení v Slovenskej republike zdravotníckymi pracovníkmi v kontexte pracovnej emigrácie /** Tupá, Magdaléna [Autor, 100%]; RELIK 2021 : Reproduction of human capital - mutual links and connections. 14 [04.11.2021-05.11.2021, Praha, Česko] – [recenzované]

In: RELIK 2021 [elektronický dokument] : conference proceedings / Langhamrová, Jitka [Zostavovateľ, editor]; Vrabcová, Jana [Zostavovateľ, editor]. – 1. vyd. – Praha (Česko) : Prague University of Economics and Business, 2021. – ISBN 978-80-245-2429-0, s. 788-802 [online]

Verejná poznámka: B-medzinárodné uznávaná kvalita

Počet všetkých autorov: 1

Čl ADM 3

ID: 247121 | **The impact of industry 4.0 on education contents /** Grenčíková, Adriana [Autor, 33.334%]; Kordoš, Marcel [Autor, 33.333%]; Navickas, Valentinas [Autor, 33.333%]. – [recenzované] – DOI 10.3846/btp.2021.13166 – SCOPUS

In: Verslas [textový dokument (print)] [elektronický dokument] : teorija ir praktika. – Vilnius (Lotyšsko) : Vilniaus Gedimino technikos universitetas. Vilnius Gediminas Technical University Press. – ISSN 1648-0627. – ISSN (online) 1822-4202. – Roč. 22, č. 1 (2021), s. 29-38 [tlačená forma] [online]

Verejná poznámka: Evidované v Scopos, Q3(podľa JCR) HI=17

Verejná poznámka: A - špičková medzinárodná kvalita

Počet všetkých autorov: 3

Čl ADF 1

ID: 434055 | **Changes in the labour market in the regions of Slovakia /** Jašková, Dana [Autor, 100%]. – [recenzované] – DOI 10.52665/ser20210102

In: Societas etnographica [textový dokument (print)] [elektronický dokument] : vydavateľ: Český národný ústav etnografických výskumov Trenčianska univerzita Alexandra Dubčeka v Trenčíne, Trenčín (Slovensko); Trenčianska univerzita Alexandra

Pozvané príspevky

CREPČ Zoznamy ⌵ ⚙️ Odkazy ⌵

Zadajte text pre hľadanie... Záznamy ⌵ Hľadať

← Späť na zoznam

V2

Kp Mesoporous nanoparticles doped with ions with potential therapeutic effect: synthesis and characterization

Typ dokumentu: abstrakt z podujatia - KP

Autori: Mutlu, Nursen ; Kurtuldu, Fatih ; Neščáková, Zuzana ; Zheng, Kai ; Boccaccini, Aldo R. ; Galusek, Dušan

Názov zdroja: Ceramics in Europe 2022 (elektronický dokument)

Rozsah: s. 439-439

Trvalý odkaz - CREPČ: <https://app.crepc.sk/?fn=detailBiblioForm&sid=7C67099AC5BBA8842C68A4E232>

Popis Vecné údaje Osoby Citácie Referencie **Dopĺňajúce údaje** ISBD CREPČ Komentár/e Časová uzávierka

Projekt: FunGlass, The European Union's Horizon 2020 research and innovation program, 739566 ; SAS-MOST JRP 2015/6 ; Hlinitano-kremičitanové sklené a sklokeramické materiály spevnené iónovou výmenou a dodatočnými funkcionalitami, VEGA 2/0028/21

Podujatie: Ceramics in Europe 2022 (Pozvaný príspevok)

Pozvaný
príspevok

Verzia systému: 7.2.2 z 17.06.2022

Štatistiky

Záznamy

Osoby

Inštitúcie

Štatistika osôb – Osoba vs ohlasy

CREPČ Zoznamy Odkazy

Zadajte text pre hľadanie... Záznamy Hľadať Rozšírené hľadanie Prihlásiť

Štatistika počtov záznamov Štatistika osôb Štatistika inštitúcií

Typ štatistiky Osoba vs ohlasy

Pracovisko/á * Fakulta zdravotníctva, Trenčianska univerzita Alexandra Dubčeka v Trenčíne : FZ, FZ x

Pracovná pozícia Vyberte hodnotu

Štátna dotácia

Roky pôsobenia Rozsah rokov

Rok vydania ohlasu Jeden rok 2022

Rok vydania * Rozsah rokov 2015 2022

Názov súboru CREPČ - Štatistiky Osoba vs ohlasy

Vytvoriť štatistiku Vyčistiť formulár

Typ štatistiky: Osoba vs ohlasy

KOREŇOVÝ ADRESÁR /

Meno	Veľkosť	Zmenené ^	Akcie
CREPČ - Štatistiky Osoba vs ohlasy_26092022(2).xlsx	6.6 KB	26.09.2022 14:00	Akcie ▾
CREPČ - Štatistiky Osoba vs ohlasy_26092022(1).xlsx	7.5 KB	26.09.2022 13:57	Akcie ▾
CREPČ - Štatistiky Osoba vs ohlasy_26092022.xlsx	7.1 KB	26.09.2022 13:55	Akcie ▾
CREPČ - Štatistiky Osoba vs projekt_26092022.xlsx	8.0 KB	26.09.2022 13:50	Akcie ▾
CREPČ - Štatistiky Osoba vs ohlasy_23092022.xlsx	6.5 KB	23.09.2022 11:30	Akcie ▾
CREPČ - Štatistiky Osoba vs ohlasy_05092022.xlsx	6.7 KB	05.09.2022 11:00	Akcie ▾
CREPČ - Štatistiky Osoba vs ohlasy_14062022.pdf	719.3 KB	14.06.2022 13:46	Akcie ▾
CREPČ - Štatistiky Osoba vs ohlasy_08062022.pdf	1.5 MB	08.06.2022 23:29	Akcie ▾

Štatistika osôb – Osoba vs projekt

CREPČ Zoznamy Odkazy

Zadať text pre hľadanie... Záznamy Hľadať Rozšírené hľadanie Prihlásiť

Štatistika počtov záznamov **Štatistika osôb** Štatistika inštitúcií

Typ štatistiky **Osoba vs projekt**

Osoba/y * Krmela, Jan (1978-), TNM... 01.05.2012- x

Pracovisko Vyberte hodnotu

Rola Vyberte hodnotu

Pracovná pozícia Vyberte hodnotu

Štátna dotácia S kategóriou Zamestnanci so 100% úväzkom

Roky pôsobenia Rozsah rokov Od... Do...

Rok vydania * Jeden rok 2022

Názov súboru CREPČ - Štatistiky Osoba vs projekt **Vytvoriť štatistiku** Vyčistiť formulár

Typ štatistiky: Osoba vs projekt

KOREŇOVÝ ADRESÁR /

Meno	Veľkosť	Zmenené ^	Akcie
CREPČ - Štatistiky Osoba vs ohlasy_26092022(2).xlsx	6.6 KB	26.09.2022 14:00	Akcie ▾
CREPČ - Štatistiky Osoba vs ohlasy_26092022(1).xlsx	7.5 KB	26.09.2022 13:57	Akcie ▾
CREPČ - Štatistiky Osoba vs ohlasy_26092022.xlsx	7.1 KB	26.09.2022 13:55	Akcie ▾
CREPČ - Štatistiky Osoba vs projekt_26092022.xlsx	8.0 KB	26.09.2022 13:50	Akcie ▾
CREPČ - Štatistiky Osoba vs ohlasy_23092022.xlsx	6.5 KB	23.09.2022 11:30	Akcie ▾
CREPČ - Štatistiky Osoba vs ohlasy_05092022.xlsx	6.7 KB	05.09.2022 11:00	Akcie ▾
CREPČ - Štatistiky Osoba vs ohlasy_14062022.pdf	719.3 KB	14.06.2022 13:46	Akcie ▾

Štatistika osôb – Osoba vs podujatie

CREPČ Zoznamy ⌵ ⚙ Odkazy ⌵

Zadajte text pre hľadanie... Záznamy ⌵ Hľadať Rozšírené hľadanie Prihlásiť

Štatistika počtov záznamov **Štatistika osôb** Štatistika inštitúcií

Typ štatistiky **Osoba vs podujatie**

Osoba * Krmela, Jan (1978-); TNFPTKNI

Pracovisko Vyberte hodnotu

Rola Vyberte hodnotu

Pracovná pozícia Vyberte hodnotu

Štátna dotácia S kategóriou Zamestnanci so 100% úväzkom

Roky pôsobenia Rozsah rokov Od... Do...

Rok vydania * Jeden rok 2022

Názov súboru CREPČ - Štatistiky Osoba vs podujatie **Vytvoriť štatistiku** Vychytiť formulár

Typ štatistiky: Osoba vs podujatie

KOREŇOVÝ ADRESÁR /

Meno	Veľkosť	Zmenené ^	Akcie
CREPČ - Štatistiky Osoba vs ohlasy_26092022(2).xlsx	6,6 KB	26.09.2022 14:00	Akcie ⌵
CREPČ - Štatistiky Osoba vs ohlasy_26092022(1).xlsx	7,5 KB	26.09.2022 13:57	Akcie ⌵
CREPČ - Štatistiky Osoba vs ohlasy_26092022.xlsx	7,1 KB	26.09.2022 13:55	Akcie ⌵
CREPČ - Štatistiky Osoba vs projekt_26092022.xlsx	8,0 KB	26.09.2022 13:50	Akcie ⌵
CREPČ - Štatistiky Osoba vs ohlasy_23092022.xlsx	6,5 KB	23.09.2022 11:30	Akcie ⌵
CREPČ - Štatistiky Osoba vs ohlasy_05092022.xlsx	6,7 KB	05.09.2022 11:00	Akcie ⌵
CREPČ - Štatistiky Osoba vs ohlasy_14062022.pdf	719,3 KB	14.06.2022 13:46	Akcie ⌵

Štatistika inštitúcií

Automatické ukladanie CREP_ - _statistiky in_tit_ci_26092022 (1).xlsx - Chránené zobrazenie

Hľadať (Alt+Q)

Súbor Domov Vložiť Rozloženie strany Vzorce Údaje Revízia Zobrazit' Pomocník

CHRÁNENÉ ZOBRAZENIE Postupujte obozretné - súbory z internetu môžu obsahovať vírusy. Ak nepotrebuje uskutočňovať úpravy, bude bezpečnejšie, ak zostanete v chránenom zobrazení.

S2

Štatistika: Inštitúcie vs Spolupracujúce inštitúcie			
Podmienky:	Inštitúcia/e (Trenčianska univerzita Alexandra Dubčeka v Trenčíne : TnUAD; 24796; TUAD.Trenčín; 12), Rola (Autorské role), Štátna dotácia, S kategóriou, Rok vydania (2022 - 2022)		
	Vytvorené zo systému CREPČ dňa 26.9.2022 14:03:42 (usporiadané podľa počtu)		
	Hlavný názov inštitúcie	Úroveň inštitúcie	Počet
1	1 Univerzita Komenského v Bratislave	1	12
2	2 Slovenská zdravotnícka univerzita v Bratislave	1	3
3	3 Vysoká škola zdravotníctva a sociálnej práce sv. Alžbety v Bratislave	1	3
4	4 Univerzitná nemocnica Bratislava	1	2
5	5 Slovenská poľnohospodárska univerzita v Nitre	1	2
6	6 Ekonomická univerzita v Bratislave	1	2
7	7 Technická univerzita v Košiciach	1	1
8	8 Trnavská univerzita v Trnave	1	1
9	9 Paneurópska vysoká škola	1	1
10	10 Univerzita sv. Cyrila a Metoda v Trnave	1	1
11	11 Prešovská univerzita v Prešove	1	1

**Prosíme o kontrolu Vašej
publikačnej činnosti
za aktuálny rok.**

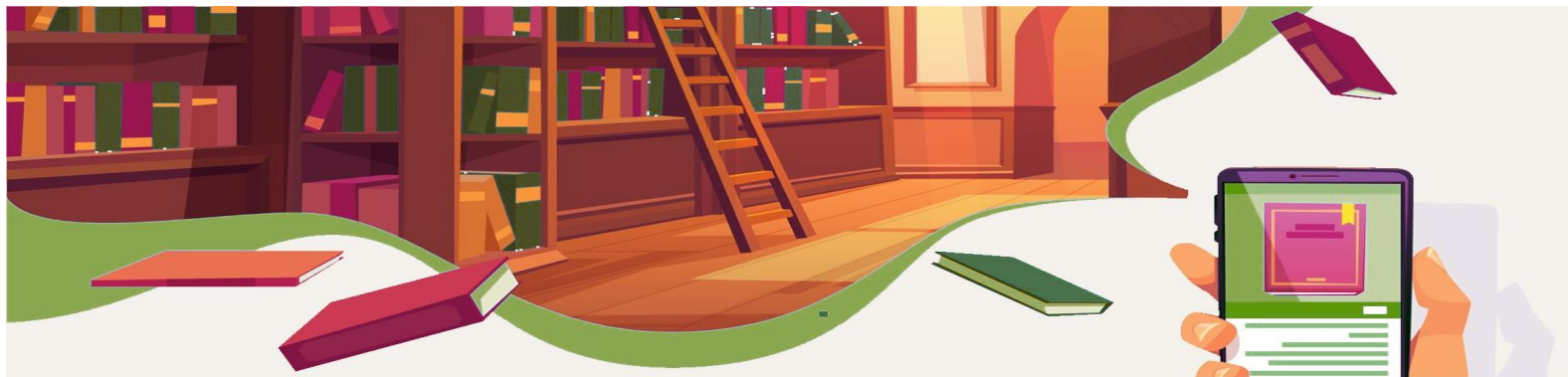

kniznica.tnuni.sk

miroslava.piscova@tnuni.sk - klapka 170

miriam.volnikova@tnuni.sk – klapka 171

VĎAKA ZA POZORNOSŤ

kniznica.tnuni.sk

